

AFFICHAGE
LIBRE

AFFICHAGE
LIBRE

AFFICHAGE
LIBRE



VILLE DE
GENÈVE

RÈGLEMENTATION:

DANS LE CADRE DE LA MODIFICATION DU RÈGLEMENT D'APPLICATION DE LA LOI SUR LES PROCÉDÉS DE RÉCLAME (F3 20.01, ART. 9A), LA VILLE A CRÉÉ UN NOMBRE APPROPRIÉ D'EMPLACEMENTS RÉSERVÉS À L'AFFICHAGE LIBRE.

Leur utilisation est gratuite mais soumise aux dispositions légales suivantes:

- *Les supports mis à disposition peuvent être utilisés uniquement pour la promotion de manifestations organisées dans le canton de Genève par des institutions, associations, groupements locaux sans but lucratif.*
- *L'affiche utilisée ne doit pas excéder le format A2 (420 x 594 mm). Les affiches de format inférieur doivent être apposées de façon contiguë et représenter, ensemble, au maximum, la forme et la taille d'une affiche A2.*

Une seule affiche de format A2 est autorisée par lieu d'apposition, y compris sur un panneau double-face.

Enfin, l'affiche ne peut être placardée que, au maximum, 15 jours avant la date de la manifestation, étant précisé au surplus que toute apposition en dehors des emplacements prévus par la Ville est strictement interdite.

Tout contrevenant aux présentes dispositions est passible d'une amende pouvant s'élever jusqu'à CHF 60'000.- (art. 32 de la Loi sur les procédés de réclame F 3.20)

MATÉRIEL:

La pose des affiches doit se faire exclusivement au ruban adhésif.

INFORMATIONS:

Toutes les informations relatives à l'affichage libre, le règlement d'application et les emplacements mis à disposition, sont consultables sur notre site internet:

<http://www.geneve.ch>

SUPPORTS:



Panneau F12



Cadre A2

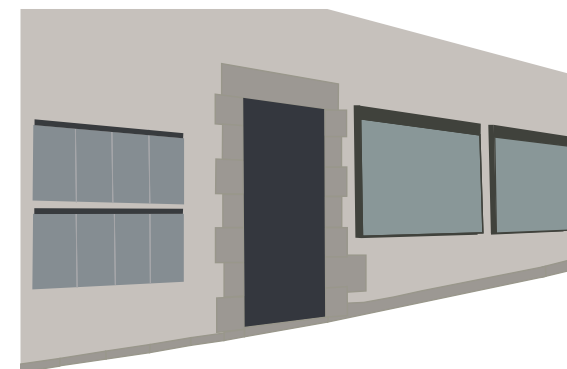

Panneaux muraux

LISTE DES EMPLACEMENTS DE PANNEAUX F12 ET CADRES A2 (MURAUX)

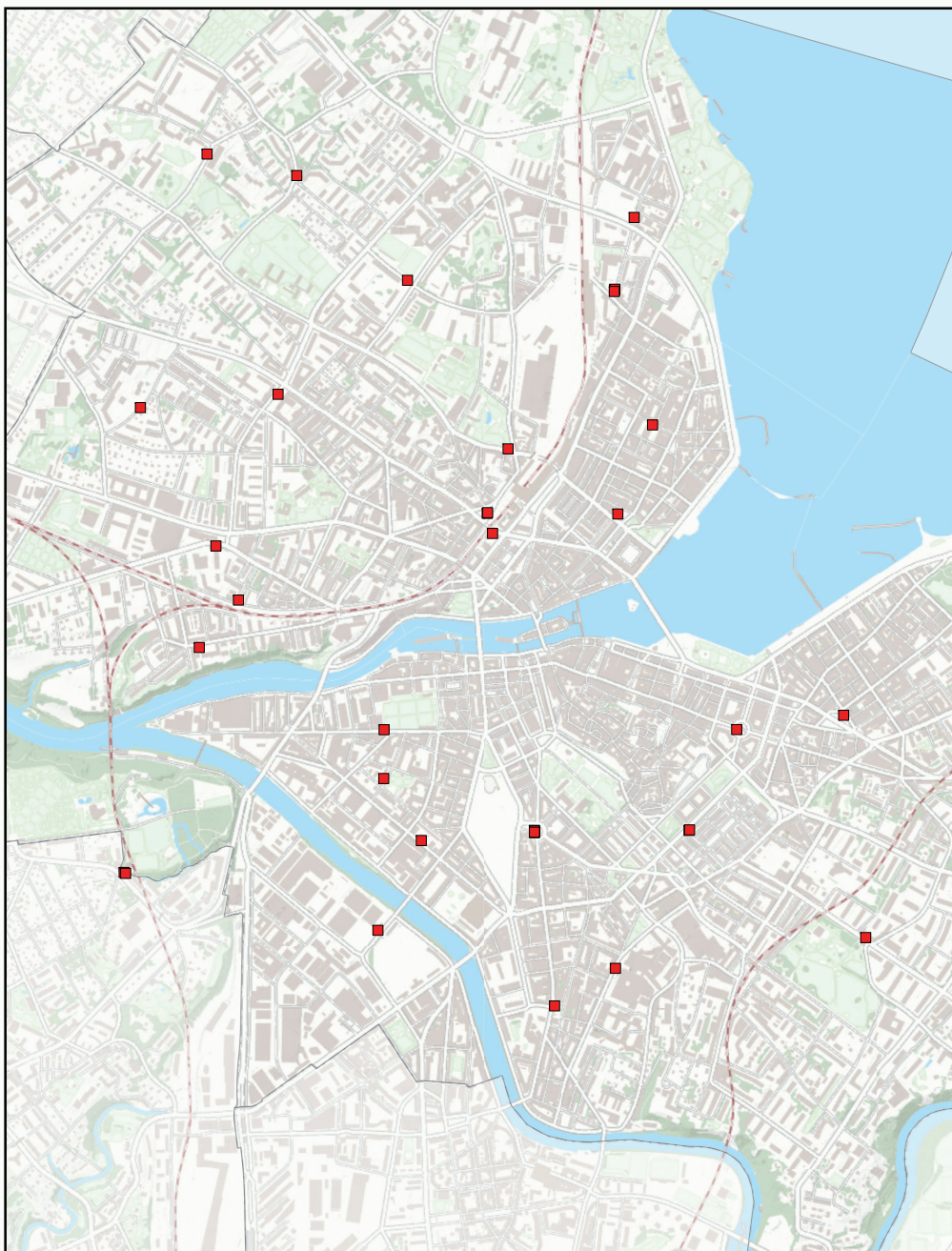

| | |
|-----------------------------|-------|
| Aïre, avenue d' | 1 |
| Alpes, place des | - |
| Augustins, place des | 3 |
| Bâtie, chemin de la | - |
| BLANC, avenue | 3 |
| BLANC, avenue | - |
| Cluse, boulevard de la | - |
| Crêts, chemin des | - |
| De-MILÉANT, rue | 6 |
| Florissant, route de | 51 |
| Helvétique, boulevard | - |
| Malatrex, rue de | 2 |
| Moillebeau, rue de | - |
| Môle, rue du | - |
| Plainpalais, rond-point de | - |
| Pré-l'Evêque, place du | - |
| Rive, rond-point de | - |
| ROD, rue Edouard- | - |
| Saint-Georges, boulevard de | 21 |
| Saint-Jean, rue de | 12 |
| Servette, rue de la | - |
| Vidollet, rue du | - |
| Village-Suisse, rue du | 22-24 |
| VOGT, boulevard Carl | 65 |
| WENDT, avenue | 60 |
| WILSDORF, rue Hans- | 4 |

LISTE DES EMPLACEMENTS DE CADRES A2 SUR MOBILIER URBAIN

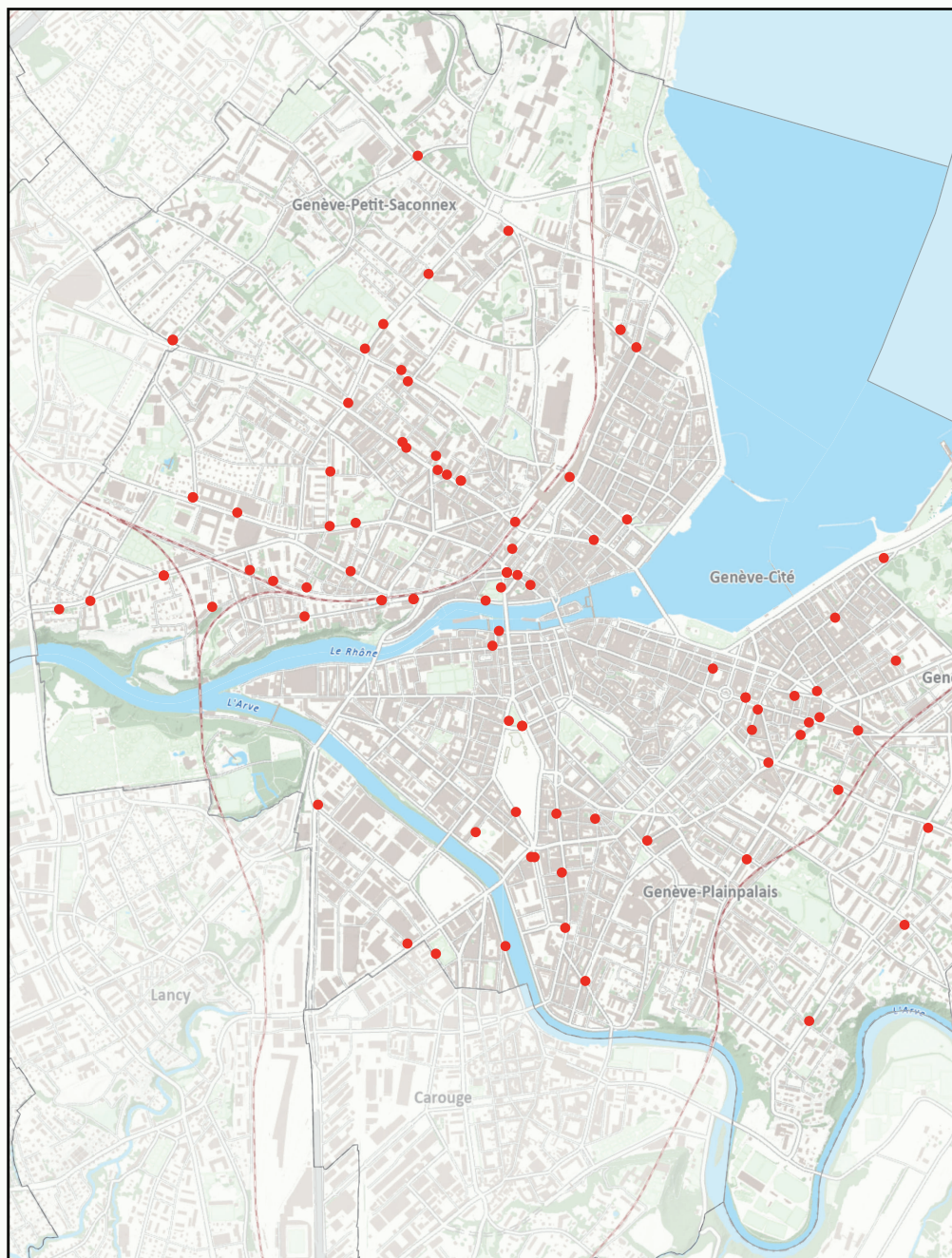

| | | | |
|---------------------------|-----|-------------------------|------|
| 31-Décembre, rue du | 70 | Lyon, rue de | 108 |
| ADOR, quai Gustave- | 64 | Lyon, rue de | - |
| Aïre, avenue d' | 65 | Lyon, rue de | - |
| Aïre, avenue d' | 93 | Mail, avenue du | 25 |
| Aïre, avenue d' | 105 | Mairie, rue de la | - |
| Alpes, place des | - | Malagnou, route de | 32 |
| Aoste, rue d' | - | MARZIANO, rue Eugène- | 3 |
| Athénée, rue de l' | 42 | MERCIER, place Isaac- | - |
| Aubépine, rue de l' | - | Mont-Blanc, rue du | 7Bis |
| AUBERT, avenue Louis- | - | MOTTA, avenue Giuseppe- | 37 |
| BAUD-BOVY, passage D. | 10 | MOTTA, avenue Giuseppe- | - |
| BAUTTE, rue | 10 | MOTTA, avenue Giuseppe- | - |
| BLANC, avenue | - | PICTET-De-BOCK, rue | 2 |
| BLOCH, rue Ernest- | 31 | PRÉVOST-MARTIN, rue | 4 |
| Bouchet, avenue du | 1 | RIEU, chemin | - |
| Canonnière, rue de la | - | Saint-Jean, rue de | 17 |
| Carouge, rue de | 18 | Saint-Jean, rue de | 60 |
| Carouge, rue de | 92 | Saint-Jean, rue de | - |
| CARTERET, rue Antoine- | 17 | Servette, rue de la | 32 |
| Charmilles, rue des | - | Servette, rue de la | 36 |
| Cheval-Blanc, quai du | - | Servette, rue de la | 52 |
| CHOUET, rue Robert- | 6 | Servette, rue de la | - |
| Cluse, boulevard de la | 58 | Seujet, quai du | - |
| Cornavin, place de | 9 | Temple, rue du | 10 |
| Coulouvrenière, rue de la | 44 | Terrassière, rue de la | 31 |
| DANCET, rue | 2 | Terrassière, rue de la | 32 |
| DANCET, rue | - | Tilleuls, avenue des | - |
| De-GALLATIN, avenue | 17 | Varembé, rue de | 2 |
| De-MILÉANT, rue | 6 | Villereuse, rue de | 7 |
| DUSSAUD, rue François- | 20 | | |
| Eaux-Vives, rue des | 86 | | |
| Epinettes, rue des | - | | |
| FABRI, rue Adhémar- | - | | |
| FAVRE, rue Louis- | 11 | | |
| Ferney, route de | - | | |
| Florissant, route de | - | | |
| Franchises, route des | - | | |
| Frontenex, avenue de | 16 | | |
| Glacis-de-Rive, rue des | 11 | | |
| Glacis-de-Rive, rue des | - | | |
| Grand-Pré, rue du | 58 | | |
| Harry-Marc, rue | - | | |
| Helvétique, boulevard | - | | |
| HODLER, rue Ferdinand- | - | | |
| HOFFMANN, rue | - | | |
| Jargonnant, place de | 3 | | |
| LAMARTINE, rue | 22 | | |
| Lausanne, rue de | 75 | | |
| LESCAZE, chemin William- | 10 | | |