PROJET DU NOUVEAU MUSÉE D'ART ET D'HISTOIRE

# PLANNING PRÉVISIONNEL

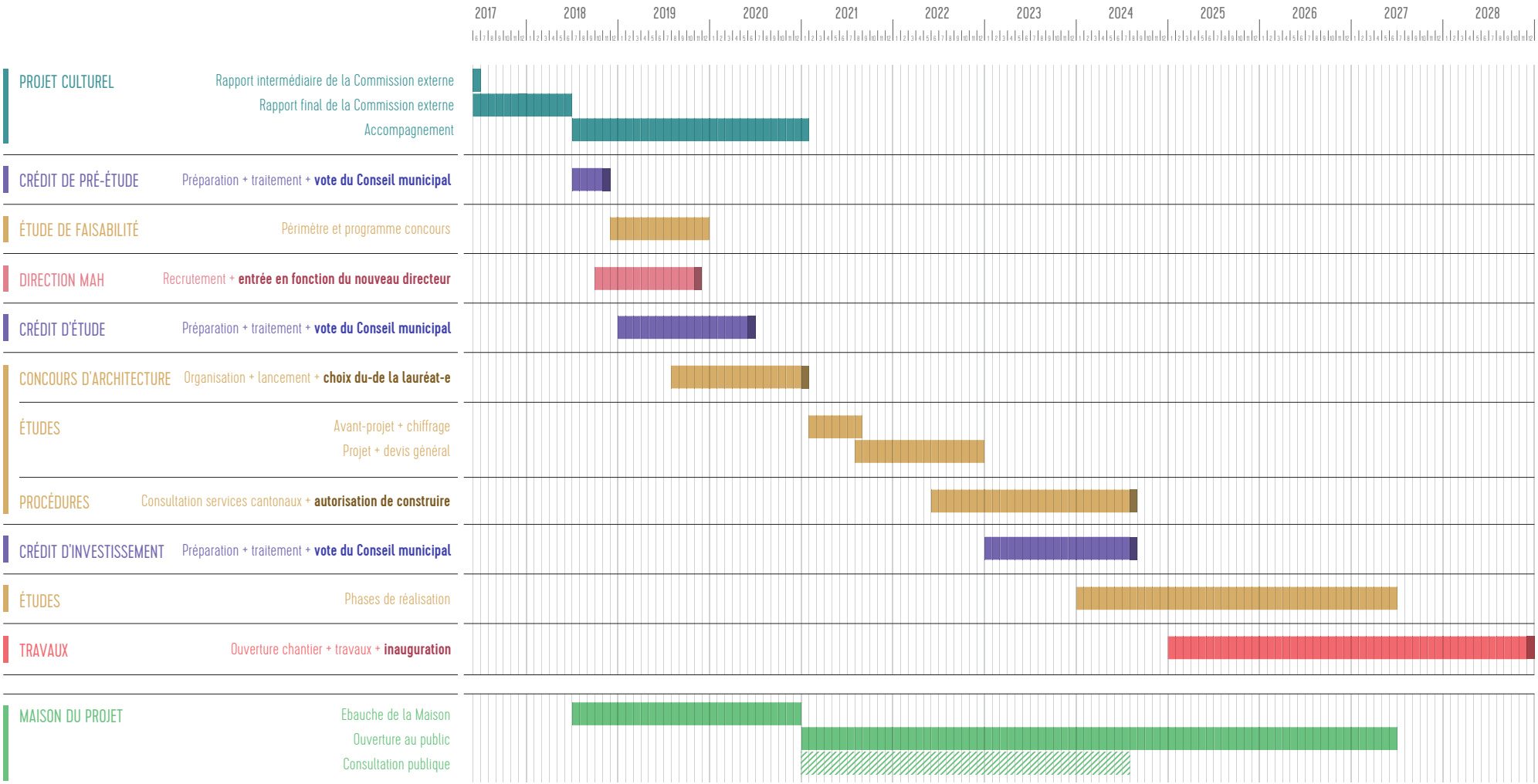


Etat de situation, juin 2018