VILLE DE GENÈVE

LA VILLE AMÉNAGE

INFORMATION TRAVAUX / BOULEVARD JAQUES-DALCROZE / AVRIL 2024

Lieu des travaux :	Boulevard Jaques-Dalcroze, entre le rond-point de Rive et la rue Ferdinand-Hodler, du côté de l'école Ferdinand-Hodler.
Dates des travaux :	Mardi 2 avril 2024 et pendant deux mois environ, sous réserve de conditions météorologiques favorables. TRAVAUX DE NUIT réalisés par les Transports publics genevois (TPG) sur les lignes aériennes durant 2 nuits pendant les travaux.
Travaux réalisés :	Réaménagement et élargissement du trottoir et création de placettes avec des tables, bancs et stationnements vélos, grâce à une réduction de l'espace routier. Renaturation des espaces au pied des arbres et mise en place de nouveaux bacs de végétation. Sécurisation des passages pour piétons.
Circulation et accès :	La circulation sera maintenue sur le boulevard Jaques-Dalcroze pendant les travaux. Des places de stationnement seront supprimées (voitures) ou déplacées (deux-roues). Les accès aux parkings privés resteront ouverts mais pourront être perturbés par moment. Le trottoir restera ouvert pour les piéton-ne-s, avec une largeur réduite durant le chantier. Les accès à pied à l'école, aux bâtiments et commerces resteront garantis en tout temps.

La Ville de Genève, consciente des désagréments occasionnés par ces travaux, remercie le public et les riverain-e-s de leur patience et de leur compréhension.

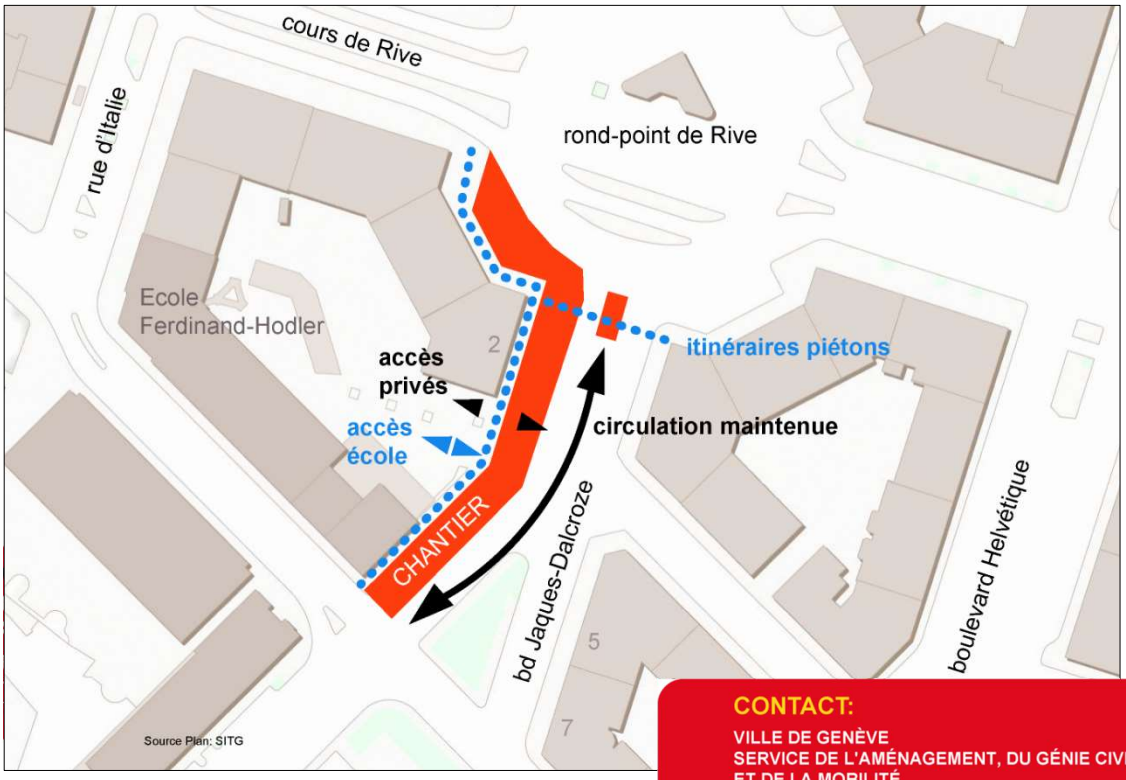

CONTACT:
VILLE DE GENÈVE
SERVICE DE L'AMÉNAGEMENT, DU GÉNIE CIVIL
ET DE LA MOBILITÉ

Rue François-Dussaud 10 1227 Les Acacias - Genève
T. 022 418 21 00 - E. agcm@ville-ge.ch